

- 01 - PLANTA DE IMPLANTAÇÃO
- 02 - PLANTA DO PISO -1 E DO PISO 1
- 03 - PLANTA DO PISO 2 E PISO TÉCNICO
- 04 - PLANTAS DE COBERTURA
- 05 - CORTES AB E CD
- 06 - CORTE EF
- 07 - ALÇADOS FRONTAL E LATERAL DIREITO
- 08 - ALÇADOS TARDOZ E LATERAL ESQUERDO
- 09 - ALÇADOS DOS MUROS, PORMENORES DE TRANSIÇÃO E RECEPTÁCULO POSTAL
- 10 - LISTA DE LAYERS

NOTAS:

Todas as dimensões deverão ser confirmadas em obra

PROJECTO DE ARQUITECTURA		PRACETA GIL EANES 4 R/CH - LOJA 1 2660 - 444 STO ANTÓNIO DOS CAVALEIROS t. 219314024 / 91 9155470 / f. 21 9314024 e-mail : ctarquitectos@gmail.com	
Teresa de Fátima Rodrigues Garcia, arquiteta - Insc. O.A. sob o nº10101			
Projecto :	MORADIA UNIFAMILIAR E MUROS DE VEDAÇÃO		
Requerente :			
Título :	Índice		TELAS FINAIS
Observações :	Processo Municipal : ____/____/____	Complemento e desenho n.º :	Substitui o desenho n.º :
			Escala : 1/100 Data : Julho 2023 Desenho n.º : 00

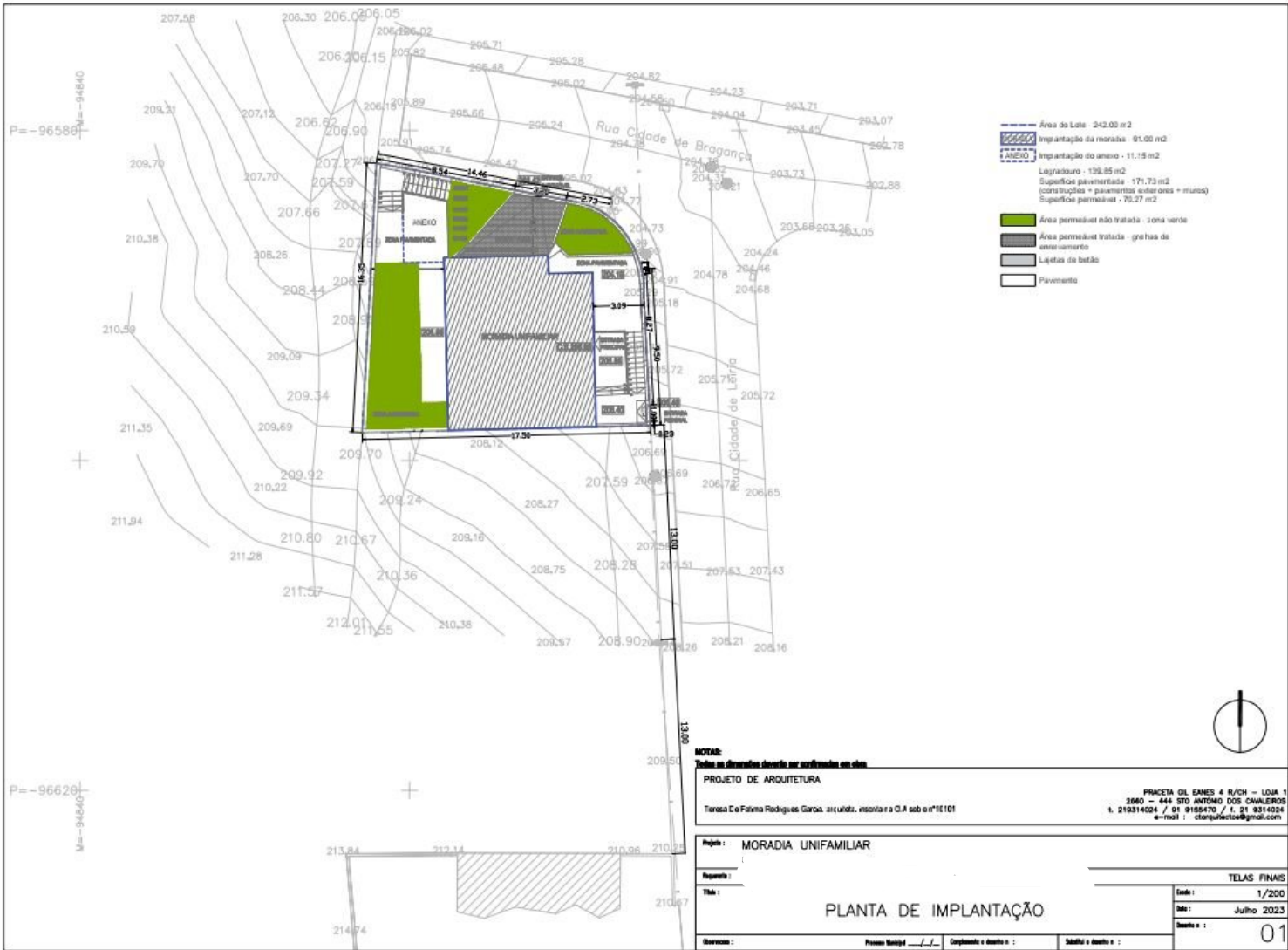

- Área do Lote - 242,00 m²
- Implantação da moradia - 91,00 m²
- Implantação do anexo - 11,15 m²
- ANEJO
- Lagradouro - 138,85 m²
- Superfície pavimentada - 171,73 m²
(construções + pavimentos exteriores + ruas)
- Superfície permeável - 70,27 m²
- Área permeável não tratada - zona verde
- Área permeável tratada - grelhas de escoamento
- Laje de betão
- Pavimento

NOTAS:
 Todas as dimensões deverão ser verificadas em obra.

PROJETO DE ARQUITETURA
 Teresa De Fátima Rodrigues Garas, arquiteta, inscrita na O.A sob o nº10101

Prática: MORADIA UNIFAMILIAR

Requerente: _____

Título: _____

Escala: 1/200

Data: Julho 2023

Autores: _____

Prática: OL EANES 4 R/CH - LOTA 1
 2060 - 444 STO ANTÔNIO DOS CAVALHEIROS
 t. 219314024 / 91 9155470 / f. 21 9314024
 e-mail: ctarquitecto@gmail.com

PLANTA DE IMPLANTAÇÃO

01

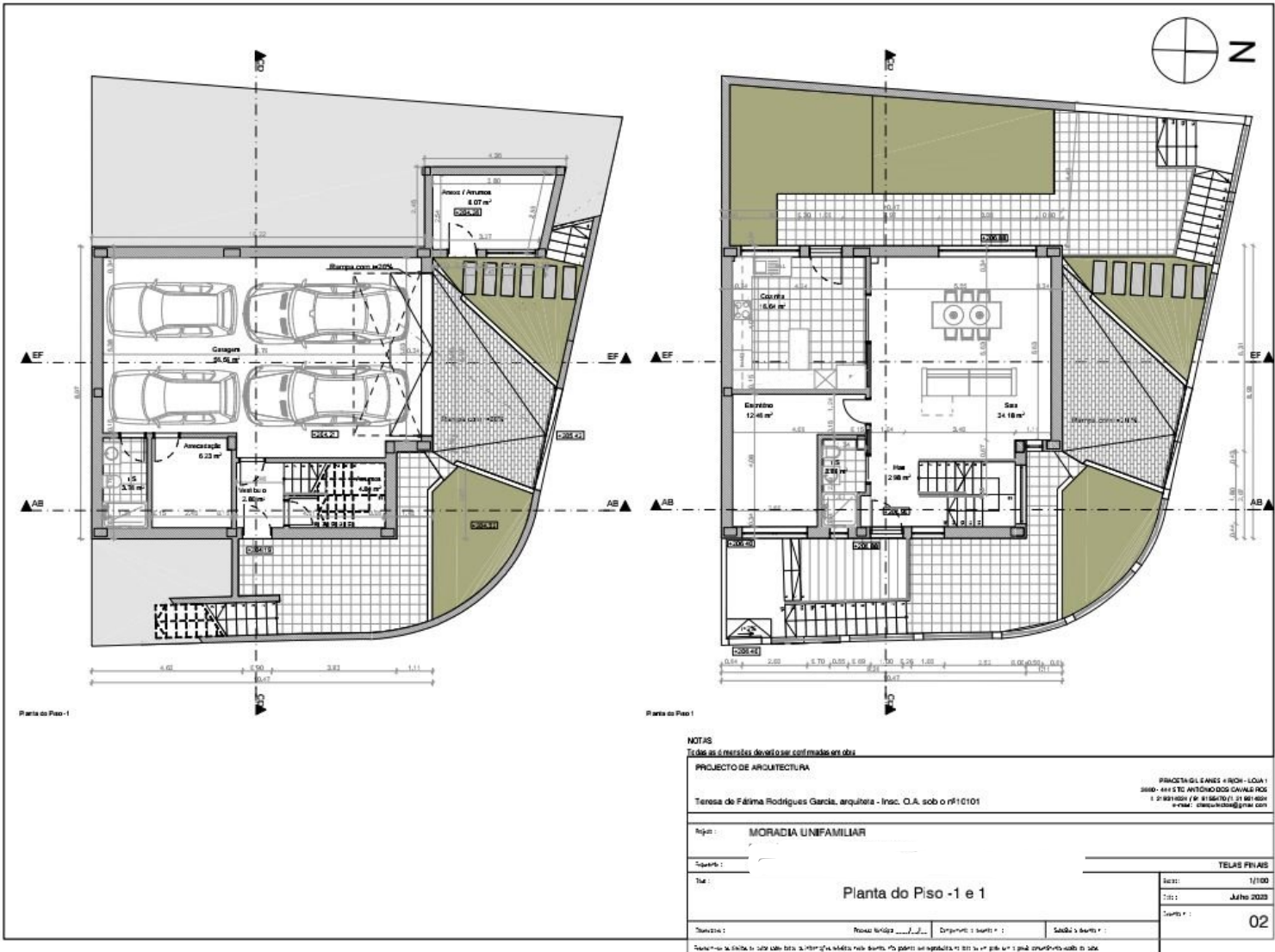

NOTAS

Todos os elementos deverão ser confirmados em obra

PROJECTO DE ARQUITECTURA

Teresa de Fátima Rodrigues Garcia, arquiteta - Insc. O.A. sob o nº110101

PROFESSORA GIL FARIAS + INCH - LOJA 1
 91000 - 444 570 AV. ANTÓNIO JOSÉ GOMES ROS
 1 - 2184-0001 / 21 844 7071 / 21 844 4004
 e-mail: teresafr@tga.com

Objeto: MORADIA UNIFAMILIAR

Escala:

TELAS FRIAS

Título:

Planta do Piso -1 e 1

Scale: 1/100

Date: Julho 2023

Assinatura:

Rosa de Fátima Rodrigues Garcia

Emprego: 1.º desenho

Sessão: 1.ª sessão

Sheet: 02

Todos os direitos reservados. É proibida a reprodução total ou parcial sem autorização prévia da autora.

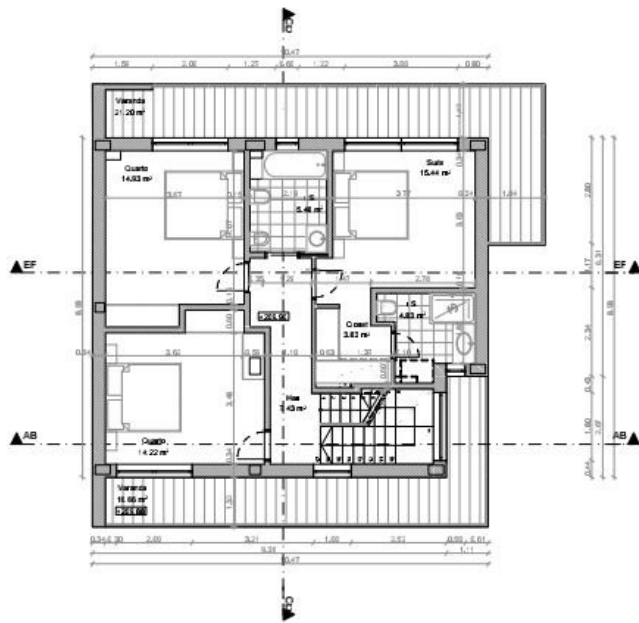

Planta do Piso 2

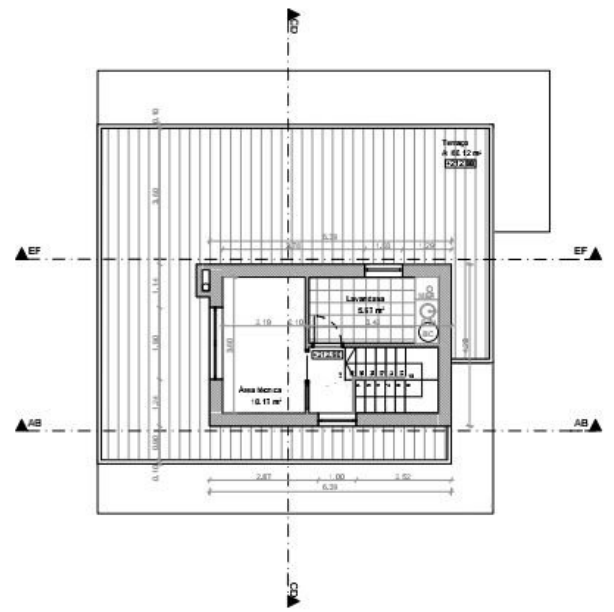

Planta do Piso Técnico

NOTAS

Todos os elementos deverão ser confirmados em obra

PROJETO DE ARQUITECTURA

Teresa de Fátima Rodrigues Garcia, arquiteta - Insc. O.A. sob o nº110101

PRACETA GIL AVANÇADA - INCH - LOJA 1
 33000 - 4415 570 - ANTONIO DIAS CAVALEIRO
 1 - 21 861 6021 / 2 - 21 861 6022 / 3 - 21 861 6023
 e-mail: cavaled@pracet.com

Objeto: MORADIA UNIFAMILIAR

Legenda:

TELAS FRIAS

Título:

Planta do Piso 2 e piso técnico

Escala: 1/100

Data: Julho 2023

Assinatura:

Rodriguez Garcia

Emprego: arquiteta

Selo: 110101

Folha: 03

Este projeto foi elaborado de acordo com o Regulamento Geral das Profissões da Ordem dos Arquitectos, aprovado pelo Decreto-Lei n.º 101/2002, de 11 de Maio, e pelo Regulamento de Exercício da Profissão de Arquitecto, aprovado pelo Decreto-Lei n.º 101/2002, de 11 de Maio.

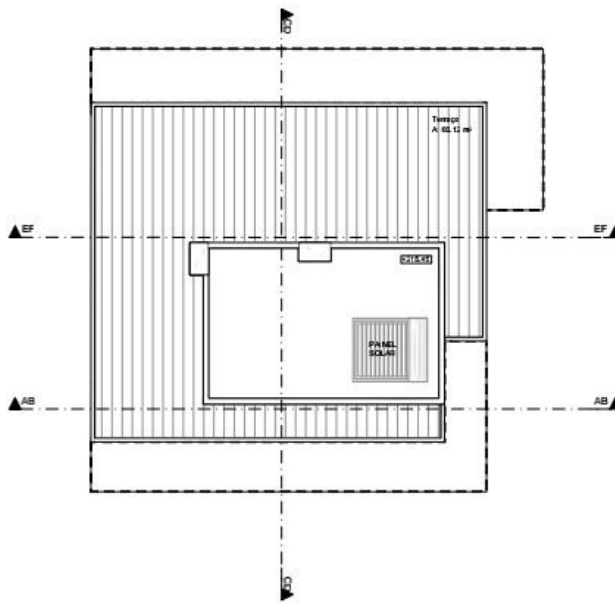

Planta de Cobertura

NOTAS

Todos los elementos deberán ser confirmados en obra

PROYECTO DE ARQUITECTURA

Teresa de Fátima Rodríguez García, arquitera - Insc. O.A. sob o nº10101

PROYECTA GIL SANES e INCH - LOA 1
S/Nº 441 S/O ANTONIO DESSO CHALLARROS
I D 18141001 y N.º 115617011, 21 5614001
e-mail: oscarrodriguez@trm.com

Objeto: MORADIA UNIFAMILIAR

Escala:

TELAS PRIAS

Título:

Planta de Cobertura

Hoja: 1/100

Fecha: Julio 2023

Revisión:

Revisión: _____

Elaborado: _____

Fecha: _____

Hoja: 04

Este documento es propiedad de TELAS PRIAS y no puede ser reproducido, distribuido o publicado sin el consentimiento escrito de TELAS PRIAS.



NOTAS

Todos os detalhes deverão ser confirmados em obra

PROJETO DE ARQUITECTURA

Teresa de Fátima Rodrigues Garcia, arquiteta - Insc. O.A. sob o nº110101

PRACETA DE LARES - INCH - LOJA 1
 3000 - 441 S/O AV. ANTONIO JOSÉ CARVALHO
 1 - 21841-000 (F. 51 3667071) (E. 501 8000)
 e-mail: teresa@tdg.com.br

Objeto: MORADIA UNIFAMILIAR

Tipografia:

Título:

Cortes AB e CD

Escala:

1/100

Autores:

Projeto: Teresa de Fátima Rodrigues Garcia

Empreiteiro: []

Sede: []

TELAS FINAIS	
Autores:	1/100
Data:	Julho 2023
Autores:	05

Este projeto é de propriedade da autora e não pode ser reproduzido sem a sua autorização prévia. Todos os direitos reservados.



Corte EF

NOTAS

Todos os elementos deverão ser confirmados em obra

PROJETO DE ARQUITECTURA

Teresa de Fátima Rodrigues Garcia, arquiteta - Insc. O.A. sob o nº110101

PRACETA GIL EVANS e INCH - LOJA 1
 3000 - 4415 25 AV. ANTONIO JOSÉ CARVALHO ROS
 1 - 21841001 / 21 - 81567071 / 21 8614804
 e-mail: teresarodrigues@tra.com

Objeto: MORADIA UNIFAMILIAR

Escala:

TELAS FRIAS

Título:

Corte EF

Scale: 1/100

Date: Julho 2023

Assinatura:

Rodolfo Araújo

Emprego: 3 sheets n.º 1

Sheet: 3 sheets n.º 1

Sheet n.º 06

Nota: Este documento é propriedade exclusiva do autor. Não poderá ser reproduzido, total ou parcialmente, sem a autorização expressa do autor.

LEGENDA DE MATERIAIS E CORES:

- 01 - REBOCO AREADO FINO PINTADO A TINTA NA COR CINZA ESCURO
- 02 - REBOCO AREADO FINO PINTADO A TINTA NA COR BRANCA
- 03 - REVESTIMENTO EM TIRAS DE PEDRA, OU A IMITAR PEDRA, EM PRETO
- 04 - CAIXILHARIA DE ALUMÍNIO TERMOLACADO NA COR CINZENTA, RAL 7011, COM VIDRO DÚPLO E COM ESTORES NA COR CINZENTO MÉDIO
- 05 - GUARDAS EM VIDRO
- 06 - PORTÃO SECCIONADO LACADO NA COR CINZA
- 07 - PORTÃO METÁLICO CHAFEADO E PINTADO A CINZA
- 08 - GRADEAMENTO METÁLICO LACADO A CINZA



Alçado Frontal

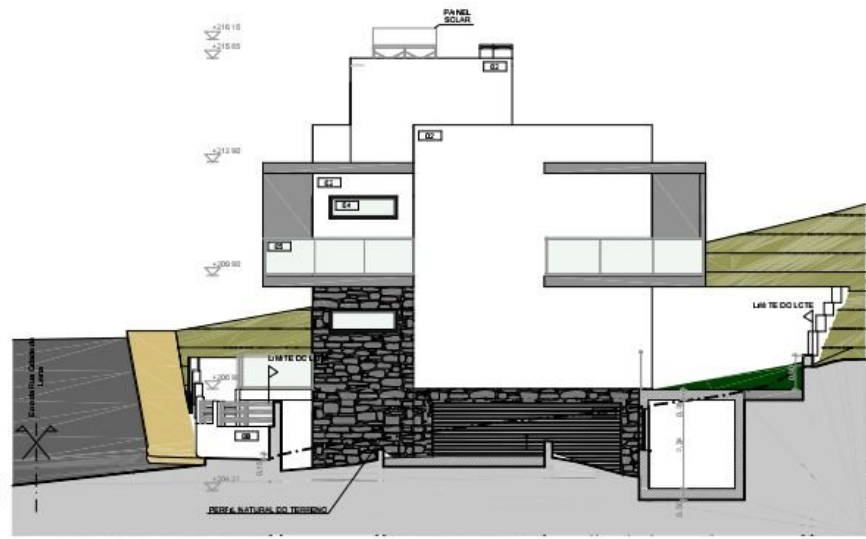

Alçado Lateral Direito

NOTAS

Todos os elementos deverão ser confirmados em obra

PROJETO DE ARQUITECTURA

Teresa de Fátima Rodrigues Garcia, arquiteta - Insc. O.A. sob o nº110101

PRACETA GIL FAVES E INCH - LOJA 1
 3000 - 441 570 AVENIDA DOS CANHAIS ROS
 1 - 21831-000 / P. 8156470 / 21 501 8000
 e-mail: teresa@teresa.com

Objeto: MORADIA UNIFAMILIAR

Escala:

Título:

Alçado Frontal e Lateral Direito

TELAS FINAIS

Scale: 1/100

Date: Julho 2023

Sheet: 07

Observação: Este documento é propriedade intelectual de sua empresa. Não pode ser reproduzido sem a sua autorização prévia. Todos os direitos reservados.

LEGENDA DE MATERIAIS E CORES:

- 01 - REBOCO AREADO FINO PINTADO A TINTA NA COR CINZA ESCURO
- 02 - REBOCO AREADO FINO PINTADO A TINTA NA COR BRANCA
- 03 - REVESTIMENTO EM TIRAS DE PEDRA, OU A IMITAR PEDRA, EM PRETO
- 04 - CAIXILHARIA DE ALUMÍNIO TERMOLACADO NA COR CINZENTA, RAL 7011, COM VIDRO DUPLO E COM ESTORES NA COR CINZENTO MÉDIO
- 05 - GUARDAS EM VIDRO
- 06 - PORTÃO SECCIONADO LACADO NA COR CINZA
- 07 - PORTÃO METÁLICO CHAPEADO E PINTADO A CINZA
- 08 - GRADEAMENTO METÁLICO LACADO A CINZA

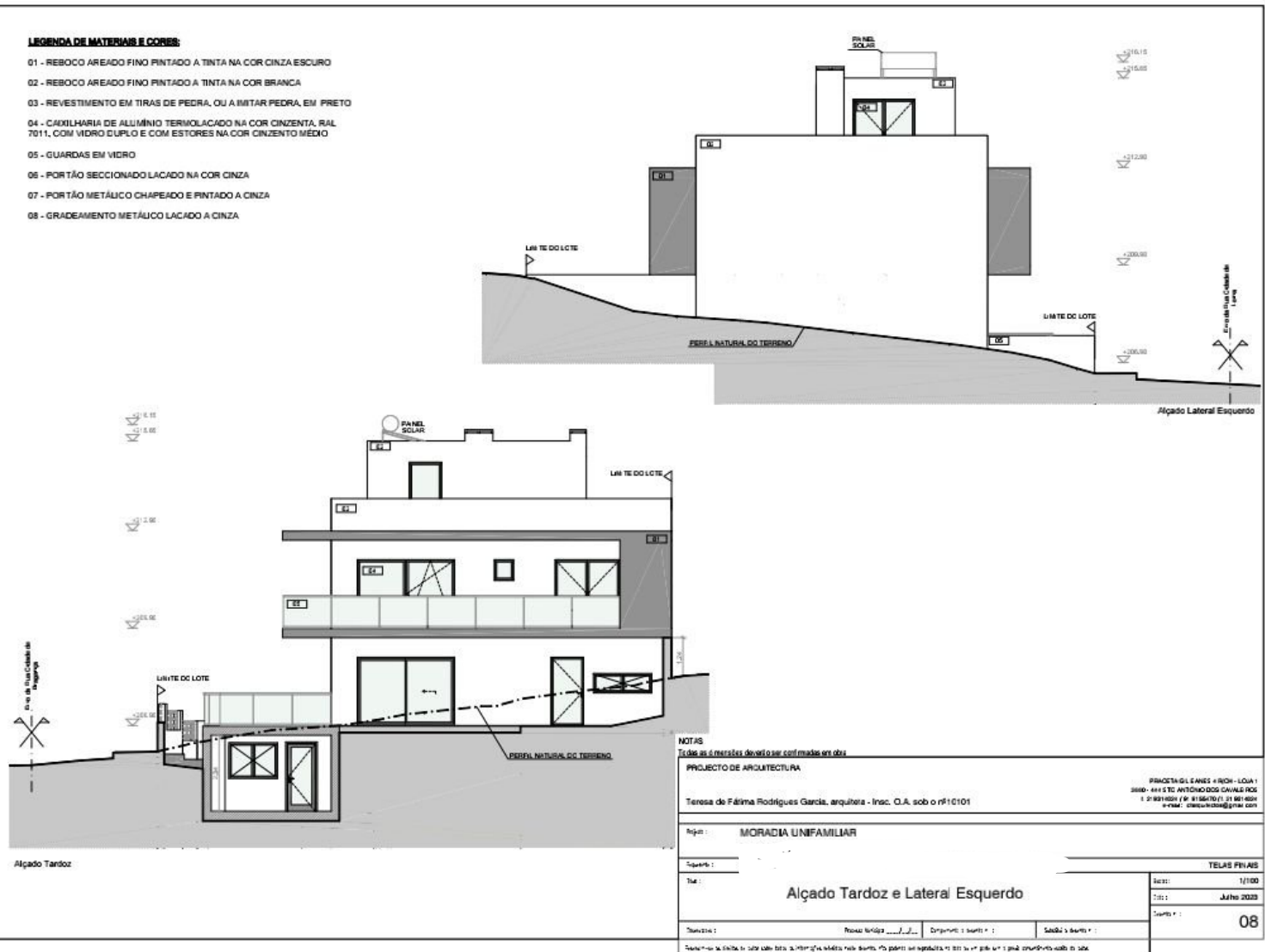

NOTAS

Todos os materiais deverão ser confirmados em obra

PROJECTO DE ARQUITECTURA

Teresa de Fátima Rodrigues Garcia, arquiteta - Insc. O.A. sob o nº110101

PRACETA GIL FERNES e INCH - LOJA 1
 3000 - 4415 DE ANTÓNIO DOS SANTOS ROS
 1 21 861 6001 / 21 861 6002 / 21 861 6003
 e-mail: construcoes@pracet.com

Projeto: MORADIA UNIFAMILIAR		TELAS PRIAS	
Subprojeto:		Scale:	1/100
Título: Alçado Tardoz e Lateral Esquerdo		Date:	Julho 2023
Autores:	Rosa e António ...	Emprego:	08

